Jahreshaupt-versammlung City-Management Rosenheim e.V.

Begrüßung durch den Vorsitzenden des Vereins

Paul Adlmaier

Wie alles begann.

Rechenschaftsbericht für das Jahr 2018
Geschäftsführerin

Sabrina Obermoser

Mitgliederzahlen 1999 - 2018

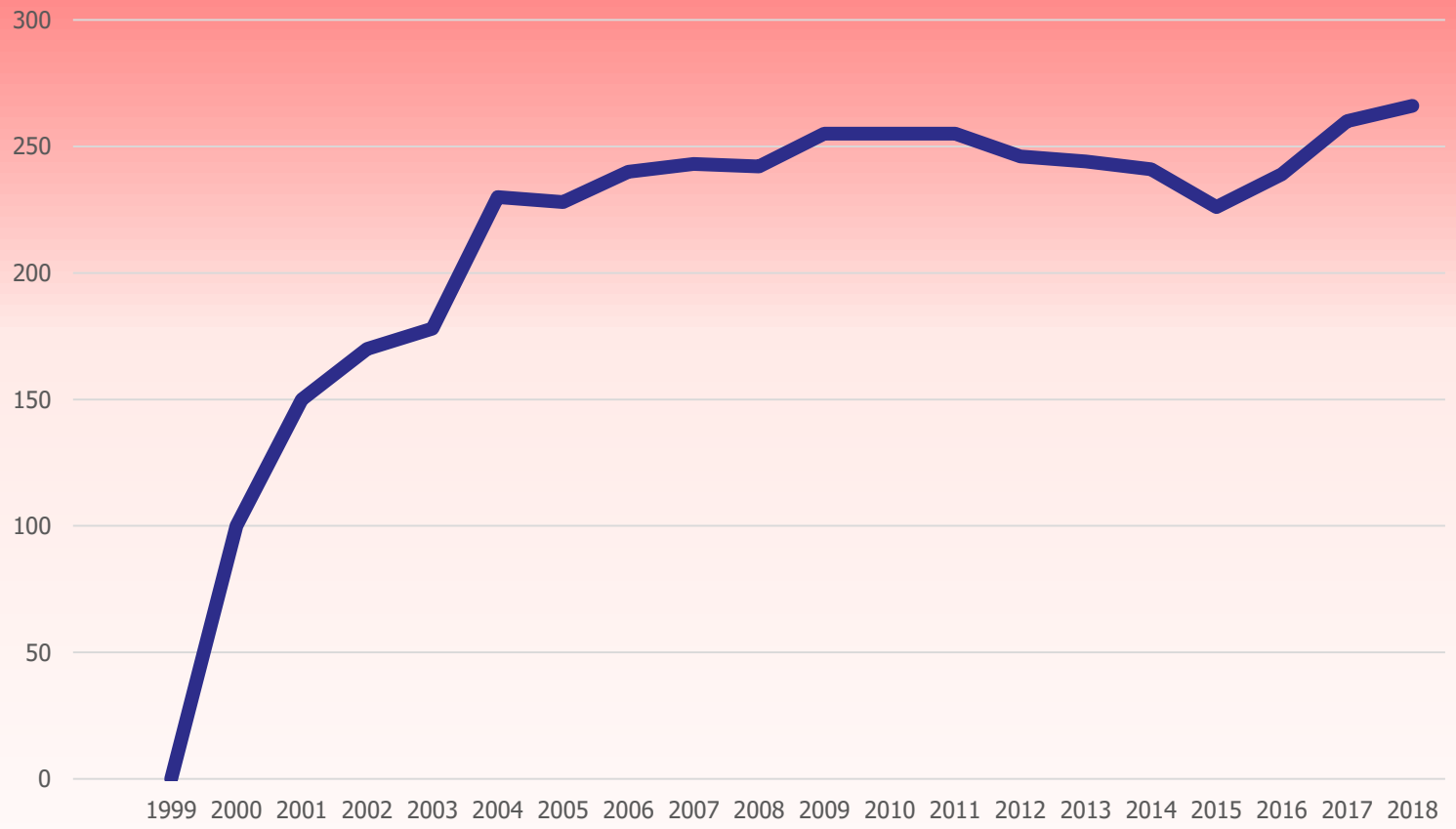

Veranstaltungen 2018

Faschingstreiben 13.02.

Jahreshauptversammlung 22.02.

Vortrag 01.03.

Unternehmerfrühstücke 6.3./16.5./17.7/8.11.

Rosenheim in Bewegung 05./06.05.

Dein perfekter Tag in Rosenheim 15.5./29.06.

Queen for a day

King for a day

Street Food Market 08./09.06.

Foto: cityguide Rosenheim

Nominierung Stadtmarketingpreis

Antik- & Trödelmarkt 01.05. + 15.08.

Rosige Zeiten 05.10.

AKCS Berufsverband Bayerische Citymanager in Rosenheim 17.10.

Themen und Projekte 2018

citymanagement Rosenheim

- Frequenzrückgang
- Digitale Stadt/Online Tipps
- Online Check
- cityscheck
- Parkkarten
- Vermittlung/Netzwerk/Informationsstelle

- **Ostergewinnspiel**
- **Infostand**
- **Verkaufsoffene Sonntage**
- **Baustellengespräche**
- **Weihnachtsbeleuchtung**
- **Adventsbus**

Ausblick 2019

Veranstaltungen 2019

- 05.03. Großes Faschingstreiben
- Frühjahr Rosenheim nimmt Platz
- 01.05. Antik- & Trödelmarkt
- 04./05.05. Rosenheim in Bewegung
- 24./25.05. Street Food Market
- 28./29.06. Stadtfest
- 26./27.07. Spektakel
- 15.08. Antik- & Trödelmarkt
- 04.10. Rosige Zeiten

Arbeitsplan 2019

Bericht des Schatzmeisters

Jahresüberschuss vor AfA und Steuern + 10.750,36 €

Bericht der Kassenprüfer

Antrag auf Entlastung des Vorstands

Grußwort

Oberbürgermeisterin der Stadt Rosenheim

Gabriele Bauer

AIVEE®
Trauring - Manufaktur - Germany

BALLONSHOP
DIE EVENTLER

Familie Buluschek
(Hausbesitzer)

DEKRA
Alles im grünen Bereich.

Emotionsraum®

Haus & Grund®
Rosenheim

hello baby
CONCEPT STORE

jumpers
Fitness. Wie ich's mag.

RA Dr. Florian
Modlinger

MRS.SPORTY

Lang Viet II

PRECIOUS
fair fashion

Backen · Brauen · Brühen
Tante Paula

VITALPUNKT
REGENERATION & NEUE ENERGIE

ZIEGLMAIER
Autosattlerei

Zum Augustiner
ROSENHEIM

Michael Gimple
Alexandra Linordner

(Privatpersonen)

Vorstellungsrunde Neumitglieder

Rückblick 20 Jahre City-Management

Dieser Mann rettet die Innenstadt!

Der Citymanger begeistert. Bürger, Wirtschaft und Politik vereinen ihre Kräfte für ein attraktives Rosenheim.

Günter Boncelet im Kultur + Kongress Zentrum

Das Motto lautet: Mehr erleben in der Innenstadt, ein breites kulturelles Angebot, attraktive Geschäfte, die zum gemütlichen und stressfreien Einkauf einladen, ein vielfältiges Angebot an Gastronomie und natürlich sinnvoll gestaltete Rahmenbedingungen in den Punkten Parkplätze und Erreichbarkeit. Dafür setzt sich seit dem 1. Mai der Verein für Citymanagement in Rosenheim ein, an dessen Spitze der Marburger PR-Berater Günter Boncelet als Citymanger steht.

Auf der Auftaktveranstaltung am 12. Mai im Kultur + Kongresszentrum überzeugte der frischgebackene Rosenheimer Boncelet die 200 Gäste aus Wirtschaft, Politik, Kirche und Kultur mit seiner Vorstellung und präsentierte seine ersten Ideen zur Belebung der Innenstadt: Die "Rote Rose von Rosenheim", einen "Space Day", ein großes Sommerfest in Zusammenarbeit mit RoZet, ein "Lied für Rosenheim" und vieles mehr. Die Ausführungen Boncelets stießen allgemein auf Begeisterung bei den gespannten Zuhörern. Vorstandsvorsitzender im Verein für Citymangement Reinhard Naßwetter (Karstadt) machte in seiner Eröffnungsrede klar: "Ohne professionelles Stadtmarketing geht heutzutage nichts." Paul Adlmaier (Vorstandsmitglied) ist zufrieden: "Ich habe das Gefühl, daß die Leute eine Art 'Ärmel-hoch-Mentalität' bekommen haben." Doch eines ist klar: Ohne das notwendige Geld können die geplanten Projekte und Neuerungen nicht umgesetzt werden. Ca. 500.000 Mark müssen besorgt werden, davon sind bereits

weiter auf Seite 3

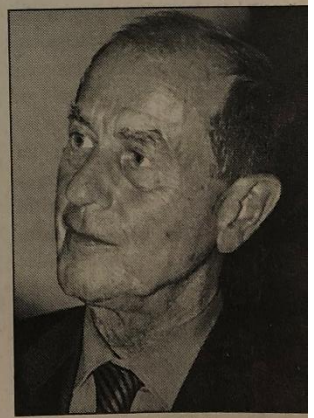

OB Dr. Michael Stöcker unterstützt das Rosenheimer Citymanagement

Die starken Männer hinter Herrn Boncelet

Der Vorstand:

"Wie sehen den Start des neuen Citymanagements?"

Reinhard Naßwetter, Karstadt-Chef, Vorsitzender des Vereins für Citymanagement

"Ich bin guter Dinge. Jetzt müssen wir halt abwarten, wieviele Mitglieder wir bekommen, das war ja auch eine wichtige Aufgabe

Rosenheim aktuell

Die Stadt im Baustellen-CHAOS

Warum bekommt Rosenheim sein Verkehrsproblem nicht in den Griff? Jetzt behindern auch noch Baustellen den Verkehr und gefährden sowohl Passanten als auch den Umsatz der umliegenden Geschäfte. Der Citymanager zum Thema Verkehr und Baustellen - auf Seite 4

August 1999

Aus Bürgerfest wird Stadtfest

So macht man Petrus schöne Augen: OB Dr. Stöcker und City-Manager Boncelet.

Zwei Traditionsmärkte sollen von der Loretowiese ins Zentrum:

Bald Warenmärkte in der Rosenheimer Innenstadt?

1. Modenschau im März 2001, mit hochkarätiger Jury für den Entscheid beim Modelcontest

City-Management Rosenheim e.V. & Partner veranstalten:
3. LANGE NACHT
VON
ROSENHEIM
SAMSTAG
28.09.2002
DIE CITY LÄDT EIN
HANDEL + MODE
BIS 21.00 UHR
OPEN-AIR
MODENSCHAU
MIT MODELWETTBEWERB
MAX-JOSEFS-PLATZ
14.00+16.00+18.00+20.00
EINTRITT FREI !
KUNST + KULTUR
19.00 - 01.00 UHR
ABSCHLUSSPARTY
HOFBRÄU-BALLHAUS
AB 01.00 - OPEN END
EINHEITS-TICKET: EURO 7,-

ROSENHEIMER
CHIP
SYSTEM
P

22 Automarken stellen sich vor

Bereits letztes Jahr, zum 1. Rosenheimer Autosalon, war ein riesiger Ansturm. **Foto: Trux**

Wirtschaftsverbände an einem Tisch

August 2002

Jetzt über 200 im City-Management-Verein

April 2003

Rose nicht nur im Stadtnamen

Riedergarten ist jetzt der Königin der Blumen gewidmet

Rosenheim (duc) - Im Rosenheimer Riedergarten macht die Stadt ihrem Namen alle Ehren: Dort duften 3500 Rosen in voller Blütenpracht. Der farbenfrohe Anblick ist der Gemeinschaftsaktion „Rosen für Rosenheim“ zu verdanken. Ideengeber war das City-Management, das Oberbayerische Volksblatt und die Stadt riefen zu Rosenspenden auf. Im Rahmen des Stadtfestes eröffnete Zweiter Bürgermeister Anton Heindl am Samstag die neugestaltete Anlage und lud die Spender zum Dank für ihr Engagement zu einem Umtrunk ein.

Stiller Genuss im Riedergarten, der jetzt ein Rosengarten ist. Fotos: bi

Das plätschernde Wasser des Stadtbaches, das leise Rauschen des Sommerwindes in den alten Bäumen und der Duft der Rosen inspirierte Heindl in seiner Rede,

WIR SIND
SAMSTAG
18
.00 UHR
DABEI

Hier geht's zum stillen Örtchen

Damit die Not mit der kleinen Not ein Ende hat: Im Parkhaus P 4 an der Stollstraße stehen Toiletten für Behinderte, Damen und Herren zur Verfügung. Weitere Adressen für öffentliche WCs sind im Klosterweg (Inntalhalle), in der Münchener Straße, am Ludwigsplatz, am Kiosk Salingarten sowie auch in diversen anderen Parkhäusern.

Wo ist das nächste stille Örtchen: Diese Frage bleibt für die Gäste der Rosenheimer City nicht länger unbeantwortet: Die Stadt hat Schilder aufgestellt, die den Weg zum nächstliegenden WC aufzeigen. Symbole weisen die Nutzungsmöglichkeit für Frauen und Männer aus. Ein Rollstuhl-Zeichen informiert über die Verfügbarkeit für Behinderte. Außerdem ist nachzulesen, ob sich die öffentliche Toilette in einem Parkhaus befindet. An den Anlagen selber sind Schilder angebracht worden, auf denen die Öffnungszeiten vermerkt werden.

Und es gibt jeweils einen Hinweis auf den Standort der nächstliegenden Toilette. Öffentliche Anlagen gibt es am Klosterweg (Inntalhalle), in der Münchener Straße, am Ludwigsplatz, am Kiosk Salingarten und in diversen Parkhäusern – unter anderem auch im neuen Parkhaus P4 (Stollstraße), wo jetzt ein WC für Behinderte, Damen und Herren zur Verfügung steht.

Am Sonntag, 6. Juli, ab 10 Uhr:

Großer Antik- und Trödelmarkt

Anlässlich des Historischen Stadtspiels

Drei Straßen ohne Lichterzauber

Etliche Geschäfte klinken sich aus Weihnachtsbeleuchtung aus

osenheim (bi) – Wenn es im ezember abends immer üher dunkel wird, erstrahlt ım Trost dafür die Stadt ı Lichterglanz. So sind es ɔsenheimer und Auswärti- gewohnt. Doch diesmal rd es anders sein. Ganze raßenzüge bleiben ohne chterzauber, weil etliche schäfte, vor allem Filia- ten, sich schlichtweg ge- igert haben, zu zahlen.

Schon im vergangenen ır war die Bereitschaft, ı an den Kosten der Be- chtung zu beteiligen, ge- ken. Daraufhin hatte der tschaftliche Verband als ganisator entschieden, ken in der Beleuchtung lassen. „Das hat aber kwürdig ausgesehen“, Geschäftsführer Robert rger, „als ob etwas ka- wäre.“

eshalb lautet die Konse- ız in diesem Jahr: Es keine offizielle Weih-

Am Max-Josefs-Platz werden schon Vorbereitungen für die Weihnachtsbeleuchtung getroffen. In de Heilig-Geist-Straße, in einem großen Teil der Münchener Straße und in der Rathausstraße bleibt es hin gegen in diesem Jahr dunkel. Foto: Schlecke

November 2003

Weiter kein kostenloses Parken

OVB 20.11.03

Auch für erste Stunde in den Parkhäusern muss gezahlt werden

November 2003

März 2004

Rosige Zeiten

ROSENHEIM
city
Keine Barauszahlung
124412
ROSENHEIM
city
Keine Barauszahlung
124413
ROSENHEIM
124414

cityscheck

Mobilität und Verkehr in Rosenheim:

City-Management fordert „Generalverkehrsplan“

April 2013

„Ich bin IN ROSENHEIM angekommen“

Von Daniela [illegible]

Sie ist jung, [illegible]mt nicht aus der Regio[illegible] sie ist eine Frau. Auf Sa[illegible]na Obermoser treffen gleich drei Attribute zu, die ein Grund gewesen wären, ihre Bewerbung als Rosenheimer Citymanagerin auf den Stapel mit Absagen zu legen. Doch die Tirolerin stach rund 80 Konkurrenten aus und wurde mit nur 29 Jahren sicherlich eine der jüngsten City-Managerinnen Deutschlands. Inzwischen ist die 30-Jährige knapp ein Jahr als Geschäftsführerin des City-Management Rosenheim im Amt. In den vergangenen Monaten hat die engagierte junge Frau nicht nur viele Bürger mit ihrem Charme und vor allem ihrer Kompetenz für sich eingenommen, sondern auch die komplett männliche Vorstandschaft des Vereins. Im Gespräch mit der ROSENHEIMERIN ließ Sabrina Obermoser die vergangenen Monate Revue passieren und verriet gleichzeitig, welche Veranstaltungen, Pläne und Ideen sie im Jahr 2016 organi-sieren, realisieren, [illegible]

Januar 2016

MAHL ANDERS
ORDER HERE
BRAIN FOOD
NATUR PUR
SAISON FRISCH
HAND MADE
schmecktakulär
Servus MAHL ZEIT
MAHL ANDERS FEIERN?
Süßkartoffel-Pommes

Der Bus ist ein Renner

Kostenloses Busfahren in der Adventszeit kommt an

Dezember 2017

Klaus Stieringer

Vorsitzender Aktionskreis City- und Stadtmarketing Bayern e.V.

Paul Adlmaier

Herzlichen Dank für Ihr Kommen und auf eine gute Zusammenarbeit in 2019!